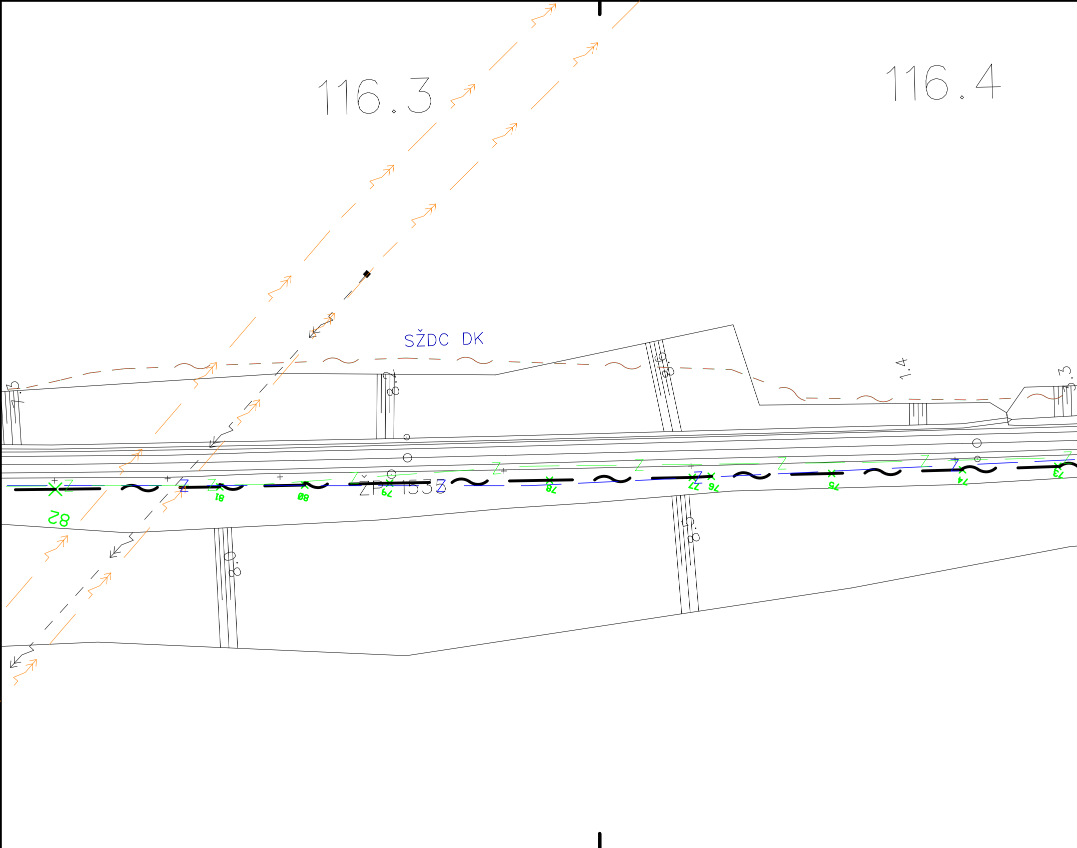
116.3
116.4
SŽDC DK
ŽP 1533
1.4
82
81
80
79
78
77
76
75
74
73

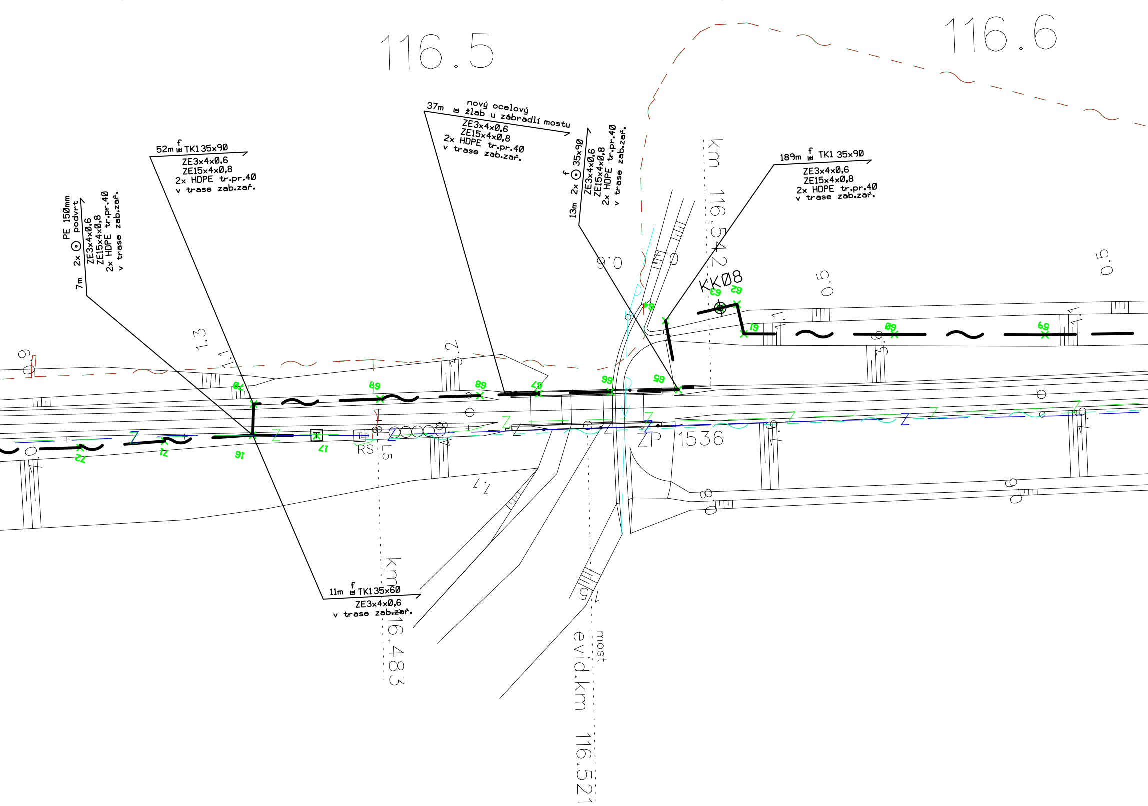
116.5
116.6
52m TK135x90
ZE3x4x0,6
ZE15x4x0,8
2x HDPE tr.pr.40
v trase zab.zař.
37m nový ocelový žlab u zábradlí mostu
ZE3x4x0,6
ZE15x4x0,8
2x HDPE tr.pr.40
v trase zab.zař.
13m 2x 35x90
ZE3x4x0,6
ZE15x4x0,8
2x HDPE tr.pr.40
v trase zab.zař.
189m TK1 35x90
ZE3x4x0,6
ZE15x4x0,8
2x HDPE tr.pr.40
v trase zab.zař.
7m 2x PE 150mm podvrt
ZE3x4x0,6
ZE15x4x0,8
2x HDPE tr.pr.40
v trase zab.zař.
11m TK135x60
ZE3x4x0,6
v trase zab.zař.
km 116.542
KK08
km 116.483
evid.km 116.521
most
ZP 1536
RS
L5
1.3
63
62
64
61
60
59
68
69
68
67
66
65
72
71
16
17
18

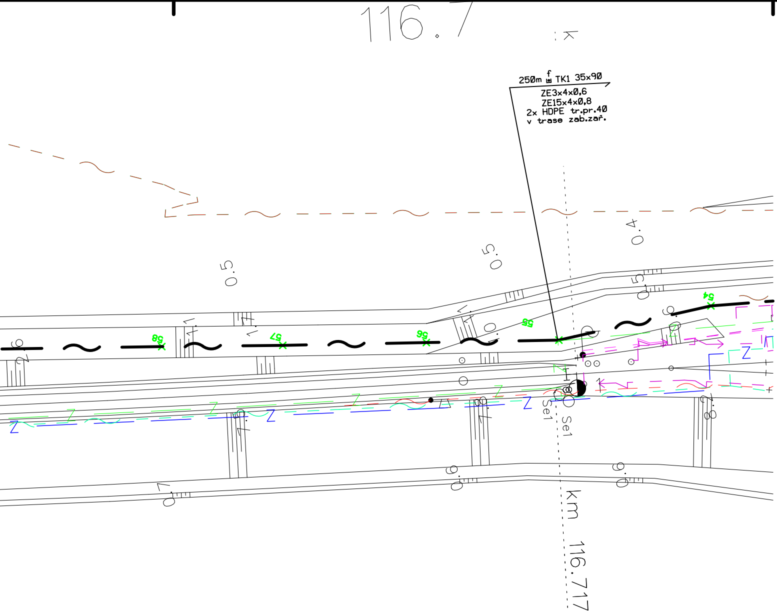
116.7
250m TK1 35x90
ZE3x4x0,6
ZE15x4x0,8
2x HDPE tr.pr.40
v trase zab.zař.
58
57
56
55
54
Se1
km 116.717

LEGENDA:

— ~ — • - trasa nových sdělovacích vedení (DOK, POK, T

⌖ - podzemní kabelová komora pro uložení rezervy

35x90 - hloubka a šíře výkopu

f - uložení kabelového vedení do výkopu pod desku

f - uložení kabelového vedení do kabelového žlabu

⊙ - zatažení kabelového vedení do PE trubky

Silné popisy - prováděno v rámci tohoto PS
Tenké popisy - prováděno v rámci jiných PS

POZNÁMKA:

Před započetím stavby a prováděním výkopů kabelových rýh a ostatních zemních prací (výkopů jam pro VTO a kabel.komory apod) je nutné provést jednotlivými správci těchto sítí jejich přesné vytýčení a tím zabránit jejich případnému poškození.

K, PK)

DOK nebo opt.spojky

u a označení vedení fólií

a označení folií

Spolufinancováno Evropskou unií
Nástroj pro propojení Evropy

Projekt „Uzel Plzeň, 3. stavba - přesmyk domažlické trati“ je spolufinancovaný EU z programu Nástroj pro propojení Evropy (CEF).

Za tuto publikaci odpovídá pouze její autor. Evropská unie nenese odpovědnost za jakékoli využití informací v ní obsažených.

PS 36-22-01.2

D.2.1.

VÝŠKOVÝ SYSTÉM Bpv SOUŘADNICOVÝ SYSTÉM S-JTSK

Číslo změny:	*Obsah změny:*	*Datum změny:*
01	-	-
02	-	-
03	-	-

Objednatel:

SŽDC
Správa železniční dopravní cesty

Správa železniční dopravní cesty, státní organizace
Dlážděná 1003/7
110 00 Praha 1

Generální projektant:

SUDOP PRAHA ®

SUDOP PRAHA a.s.
Olšanská 1a, 130 80 Praha 3
tel.: +420 267 094 111
fax: +420 224 230 316
e-mail: praha@sudop.cz

Hlavní inženýr projektu: ING. PAVEL KUBÁT

Garant profese: ING. MARTIN ŠTROF

Středisko:
ELEKTROTECHNIKY, TRAKCE, SDĚLOVACÍ A ZABEZPEČOVACÍ TECHNIKY

Vedoucí střediska:	*Odpovědný projektant SO, IO, PS:*	*Vypracoval:*	*Kontroloval:*
ING. MARTIN RAIBR	VRATISLAV HŮLA	VRATISLAV HŮLA	ING. MARTIN ŠTROF

Název akce:
UZEL PLZEŇ, 3.STAVBA
- PŘESMYK DOMAŽLICKÉ TRATI

Číslo smlouvy: 14-209.250

Projektový stupeň: PROJEKT

Část:
ŽELEZNIČNÍ SDĚLOVACÍ ZAŘÍZENÍ

PS 36-22-01.2 ZS PLZEŇ - VEJPRNICE, DOK a TK

Datum: 30.5.2015

Číslo části: D.2.1.3

Název přílohy:
SITUACE TK A DOK V M 1:500
V KM 116,200 - 116,800

Měřítko: 1:500

Počet formátů: 7xA4

Číslo přílohy: **7.8**

DOKUMENT LZE UŽÍVAT POUZE VE SMYSLU PŘÍSLUŠNÉ SMLOUVY O DÍLO. ŽÁDNÁ JEHO ČÁST NEMŮŽE BÝT DLE ZÁKONA č.121/2000 Sb. KOPÍROVÁNA NEBO JINÝM ZPŮSOBEM ROZŠIŘOVÁNA BEZ SOUHLASU SUDOP PRAHA a.s.